

# Traumatologia dello sport nel calcio

PATOLOGIA DELLA SPALLA:  
TRATTAMENTO E  
RIABILITAZIONE

[www.fisiokinesiterapia.biz](http://www.fisiokinesiterapia.biz)

La mobilità della spalla nello sport  
rappresenta un'arma a doppio  
taglio...



...permette elevate performance  
atletiche rendendola al contempo  
vulnerabile ed esposta a possibili  
lesioni.



Il portiere è, per il suo ruolo,  
esposto a traumi diretti e indiretti  
che ne aumentano il rischio.

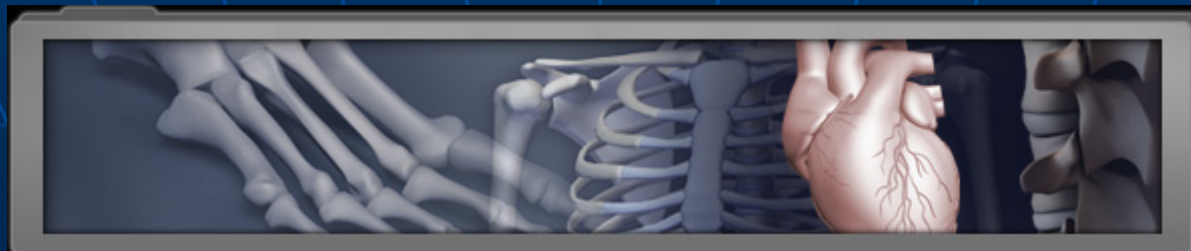

# Trauma diretto o indiretto

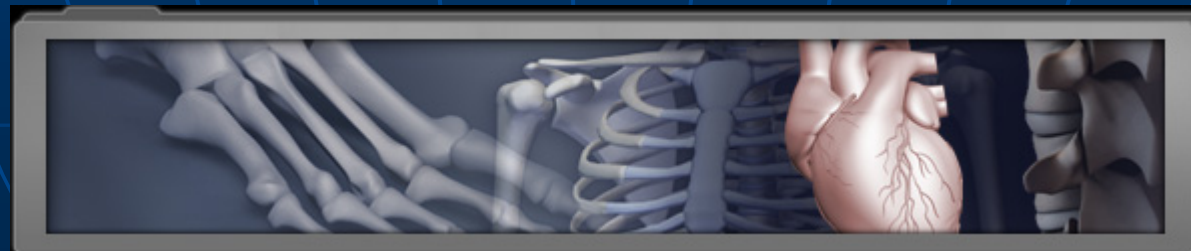

# Lesioni traumatiche

## Scheletriche

- Frattura clavicola
- Frattura omero
- Frattura scapola
- Frattura-lussazione scapolo-omerale

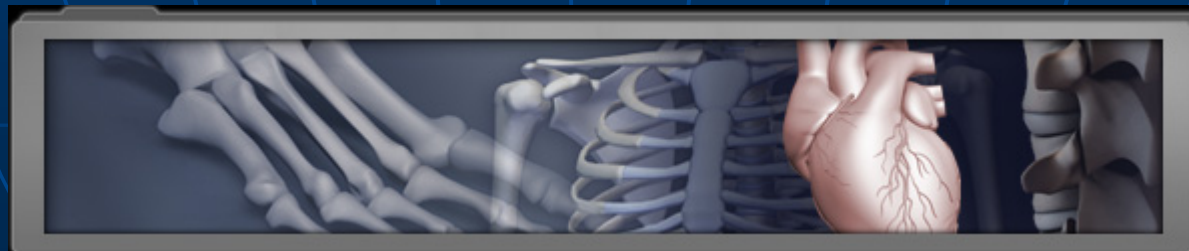

# Frattura clavicola

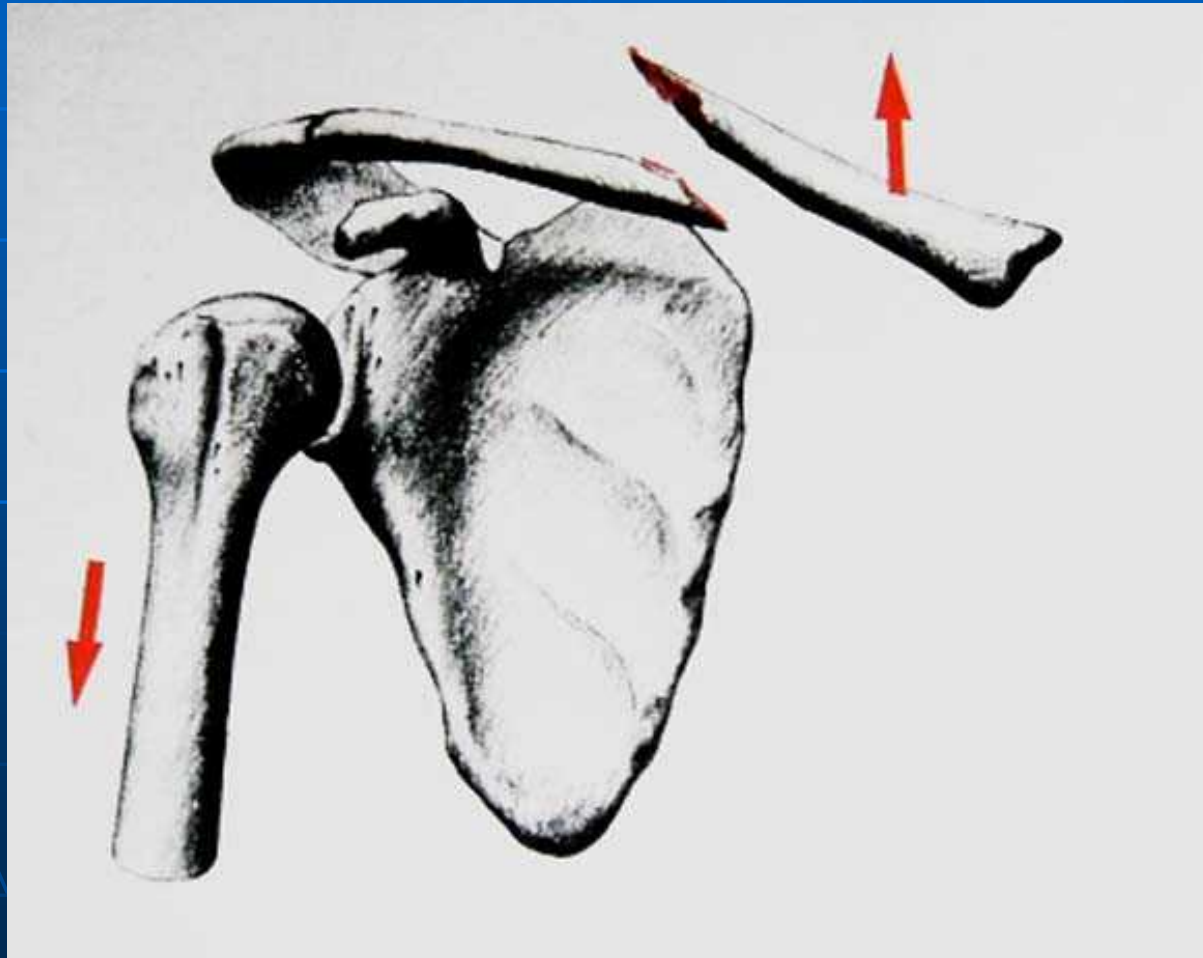

# Frattura-lussazione

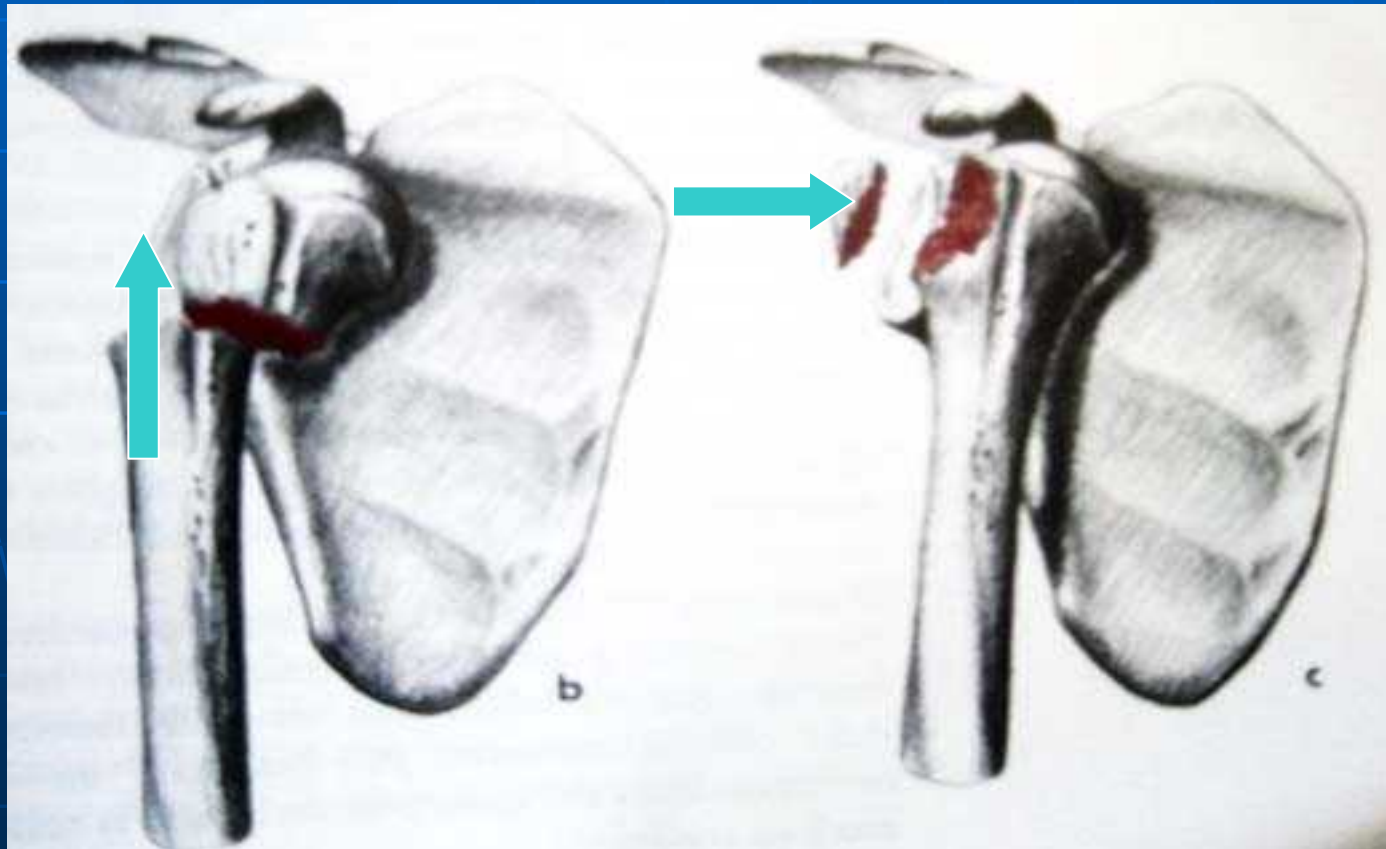



# Lesioni traumatiche

## Capsulari e legamentose

Distorsione/ Lussazione  
acromion-claveare

Lussazione  
scapolo -omerale

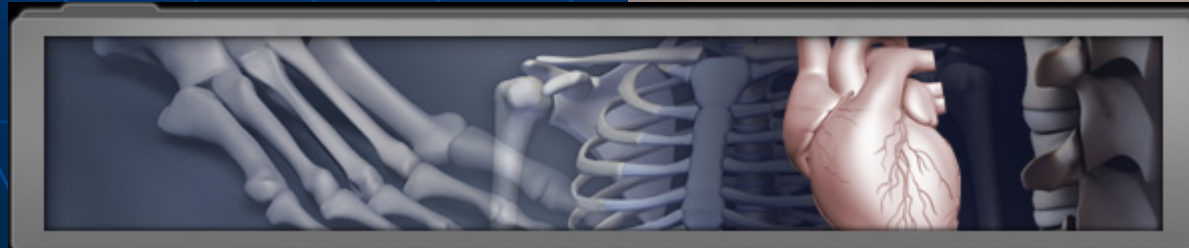
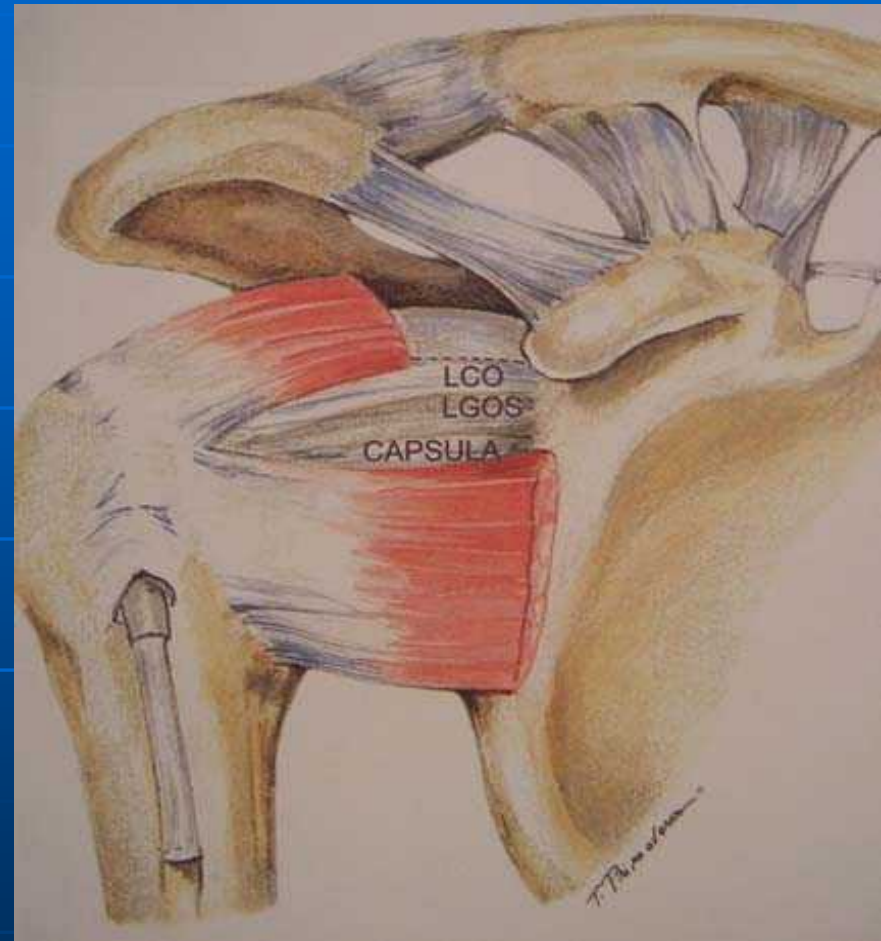

# Lussazione Acromion-Claveare

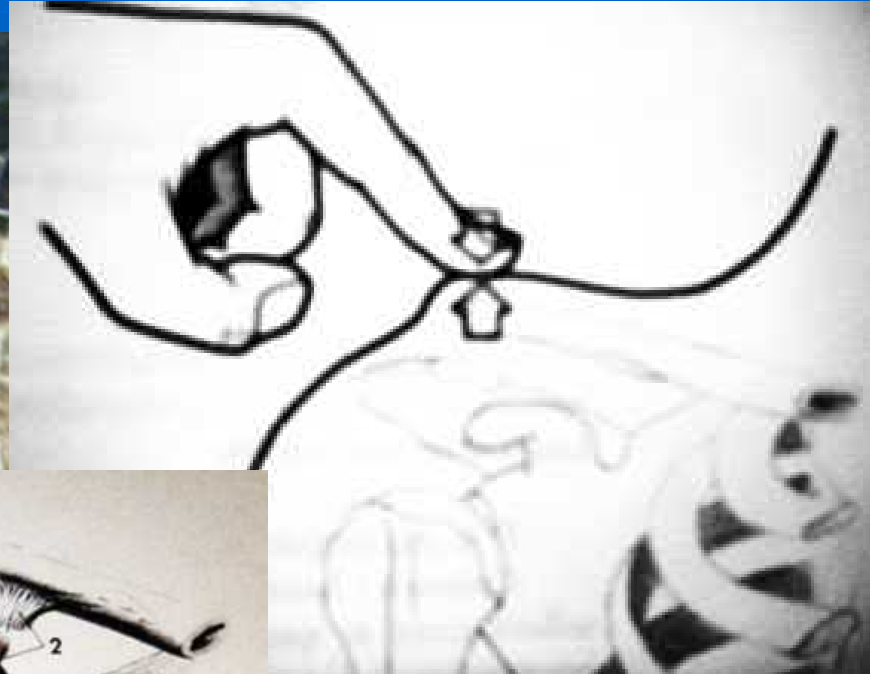

# Lussazione Scapolo Omerale

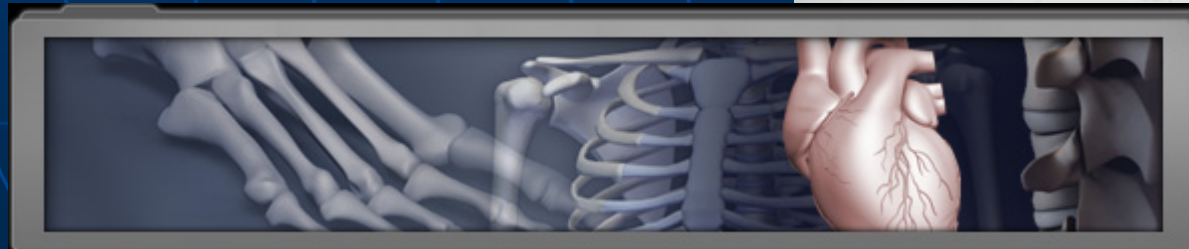
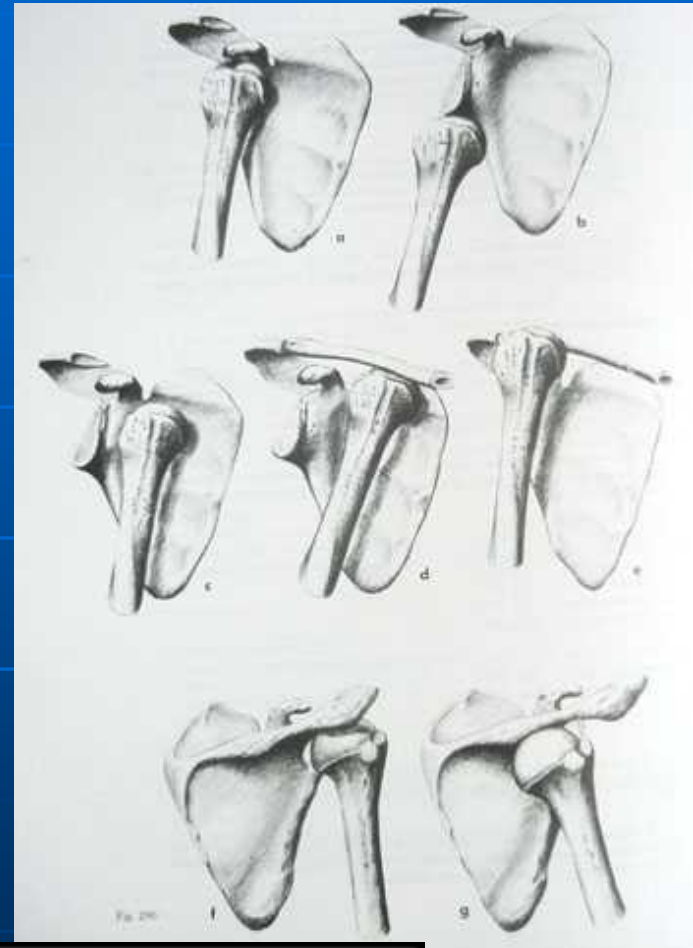

# ma anche a lesioni Microtraumatiche

- Determinate dal sovraccarico funzionale indotto dalla ripetitività del gesto che sottopone le articolazioni ad uno "stress"

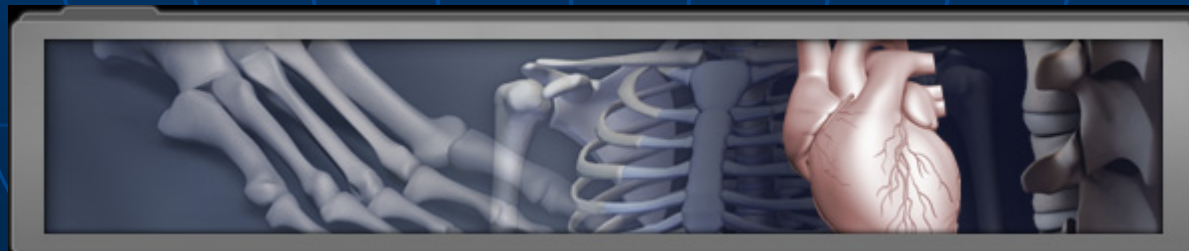



# Studi approfonditi sono stati eseguiti negli sport di lancio

- Baseball
- Tennis
- Nuoto
- Golf

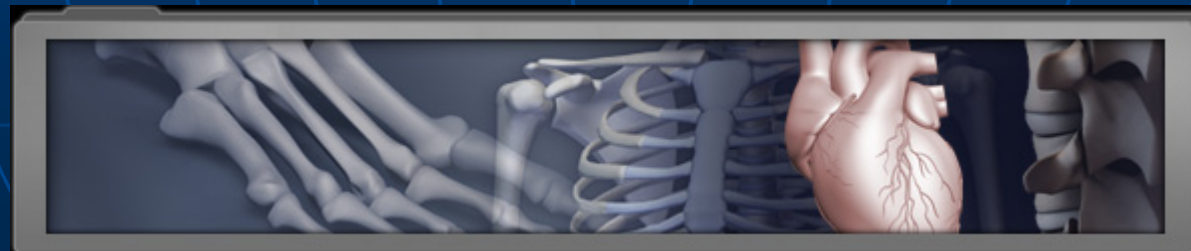

# Lesioni da stress – "Overuse"

sindrome complessa sostenuta da più fattori che indeboliscono i legamenti di rinforzo della capsula o la forza della struttura muscolare della cuffia dei rotatori

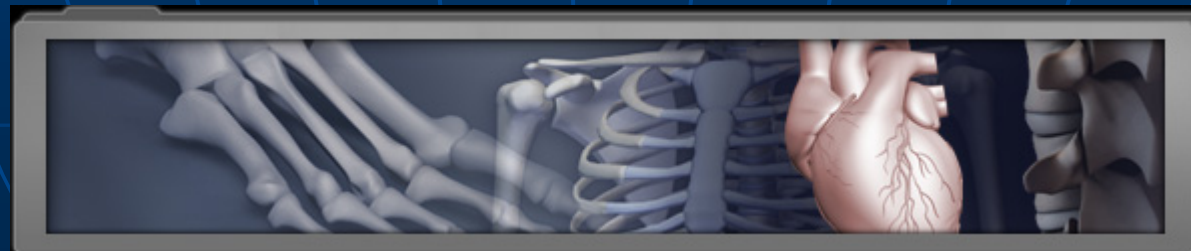

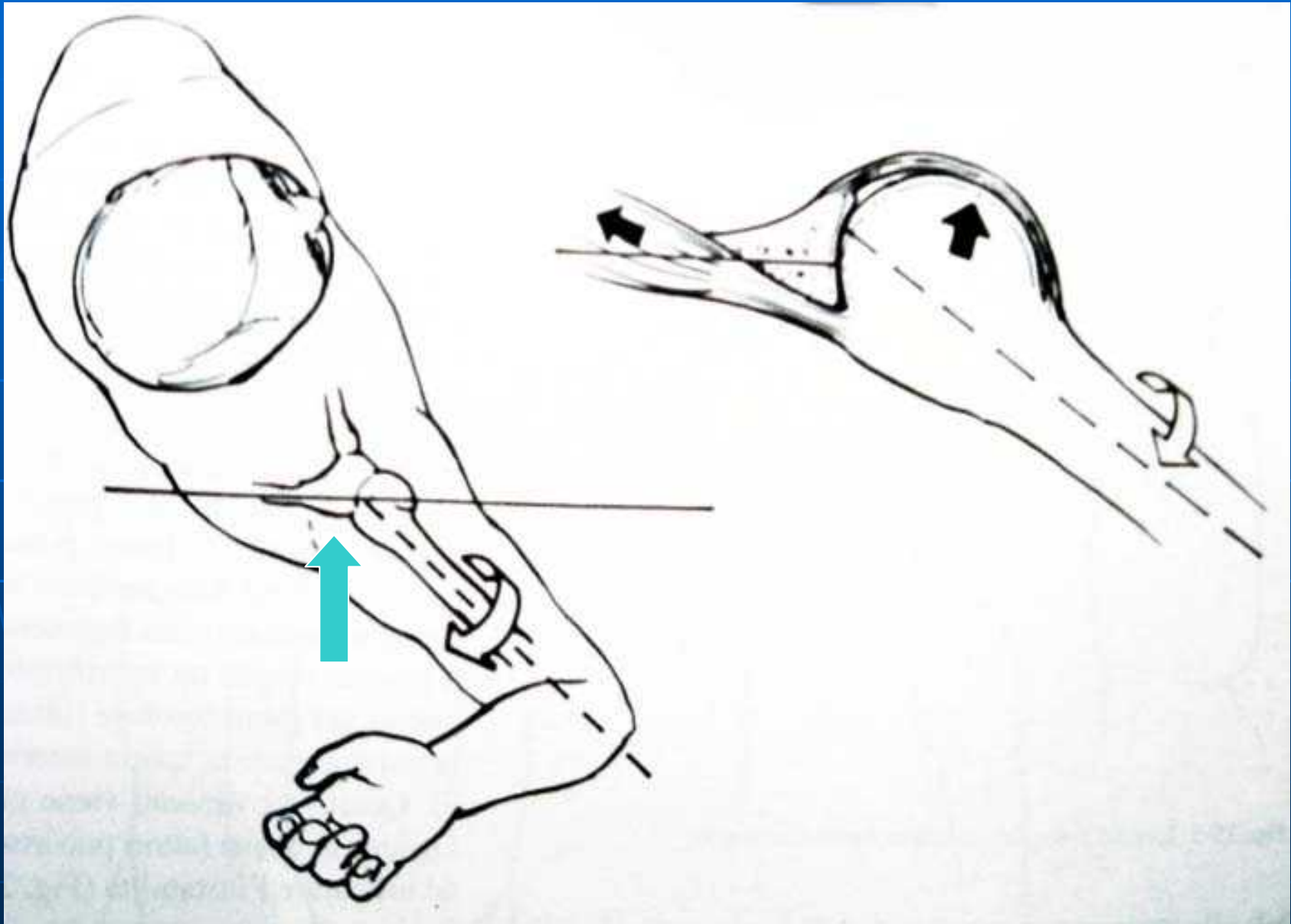

## ...Conflitto

- Translazione anomala della testa omerale rispetto alla glenoide con effetto traumatico cronico a carico dei tendini della cuffia

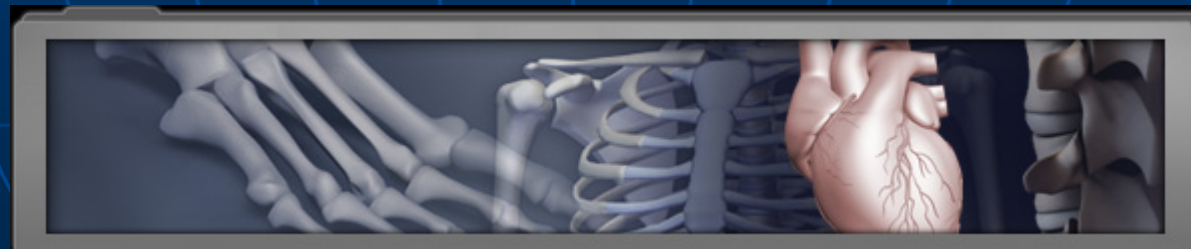
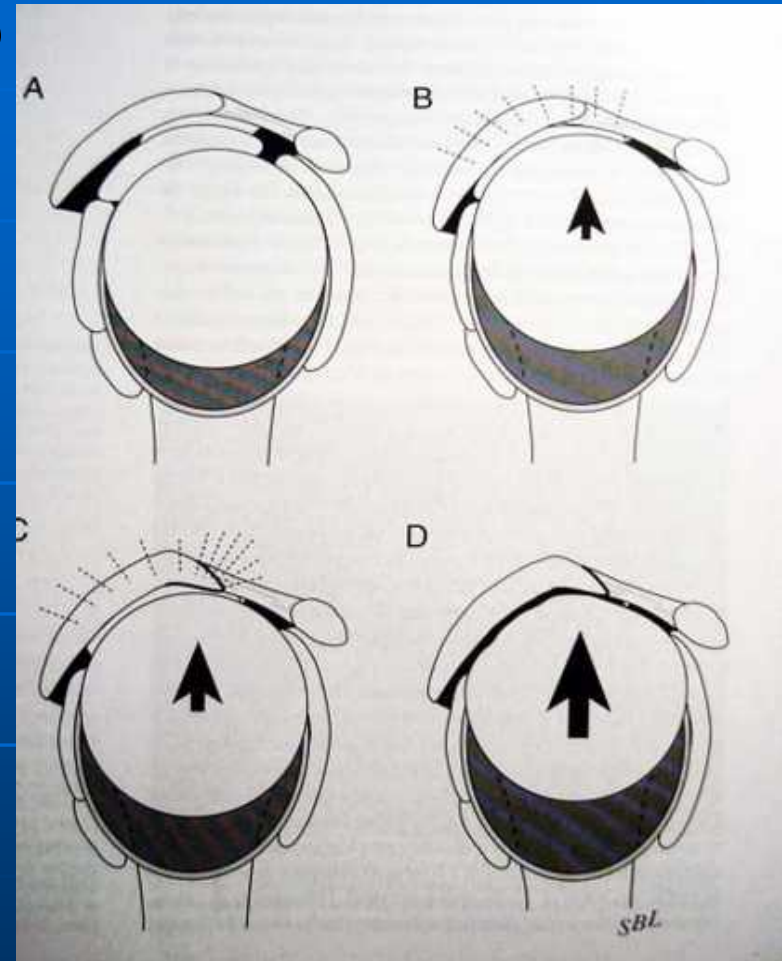



# Dolore durante il massimo impegno funzionale

insorgenza di borsiti, tendiniti, e progressivamente, di lesioni degenerative a carico del complesso degli stabilizzatori dinamici :

cuffia-muscoli  
scapolari

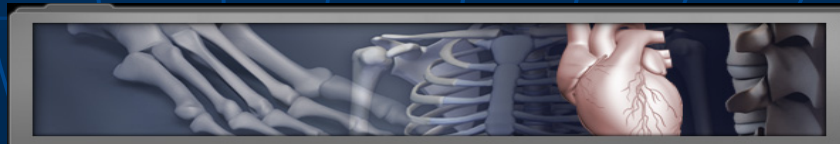
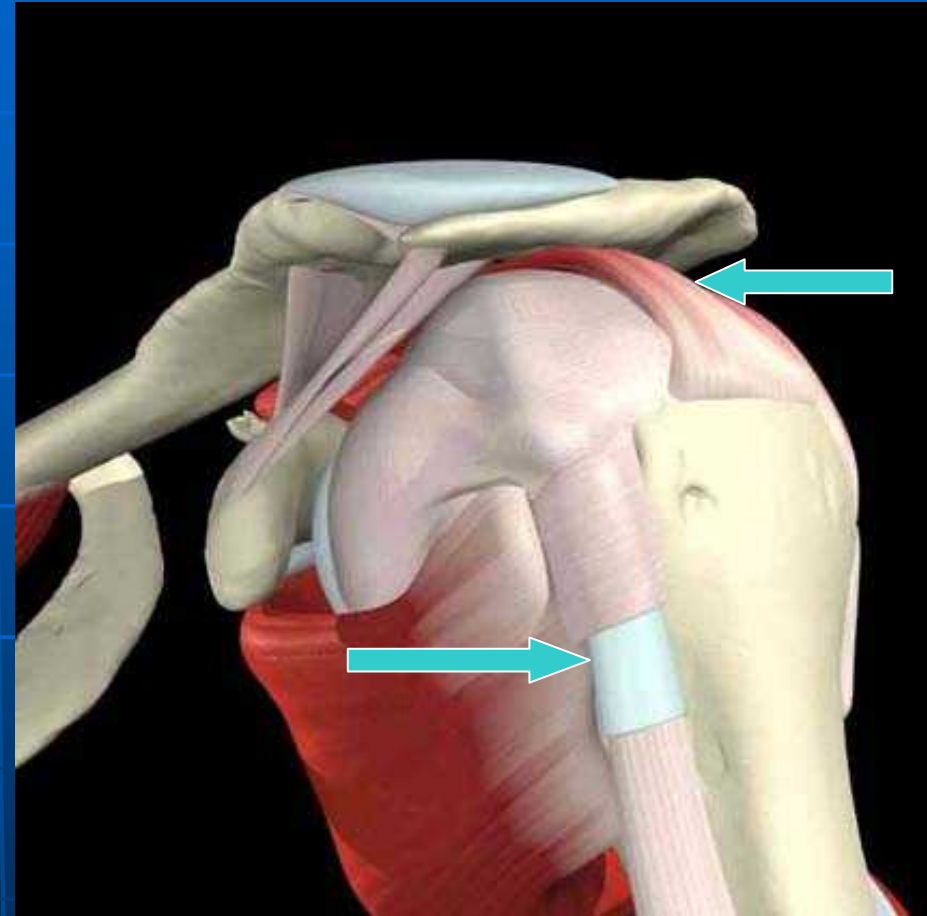

E anche lesioni  
degli stabilizzatori  
statici:

- capsula , cercine  
e legamenti gleno-  
omerali

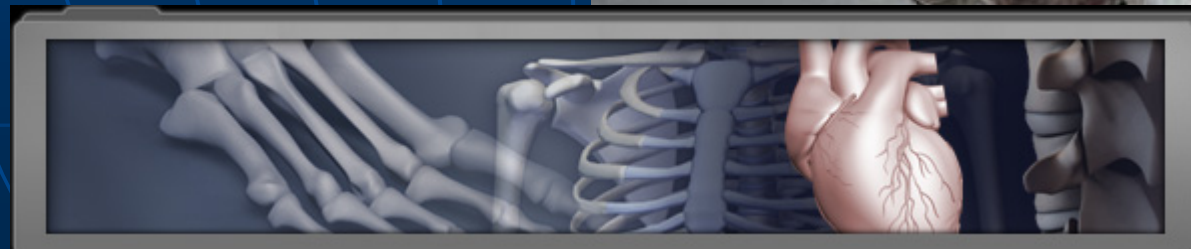
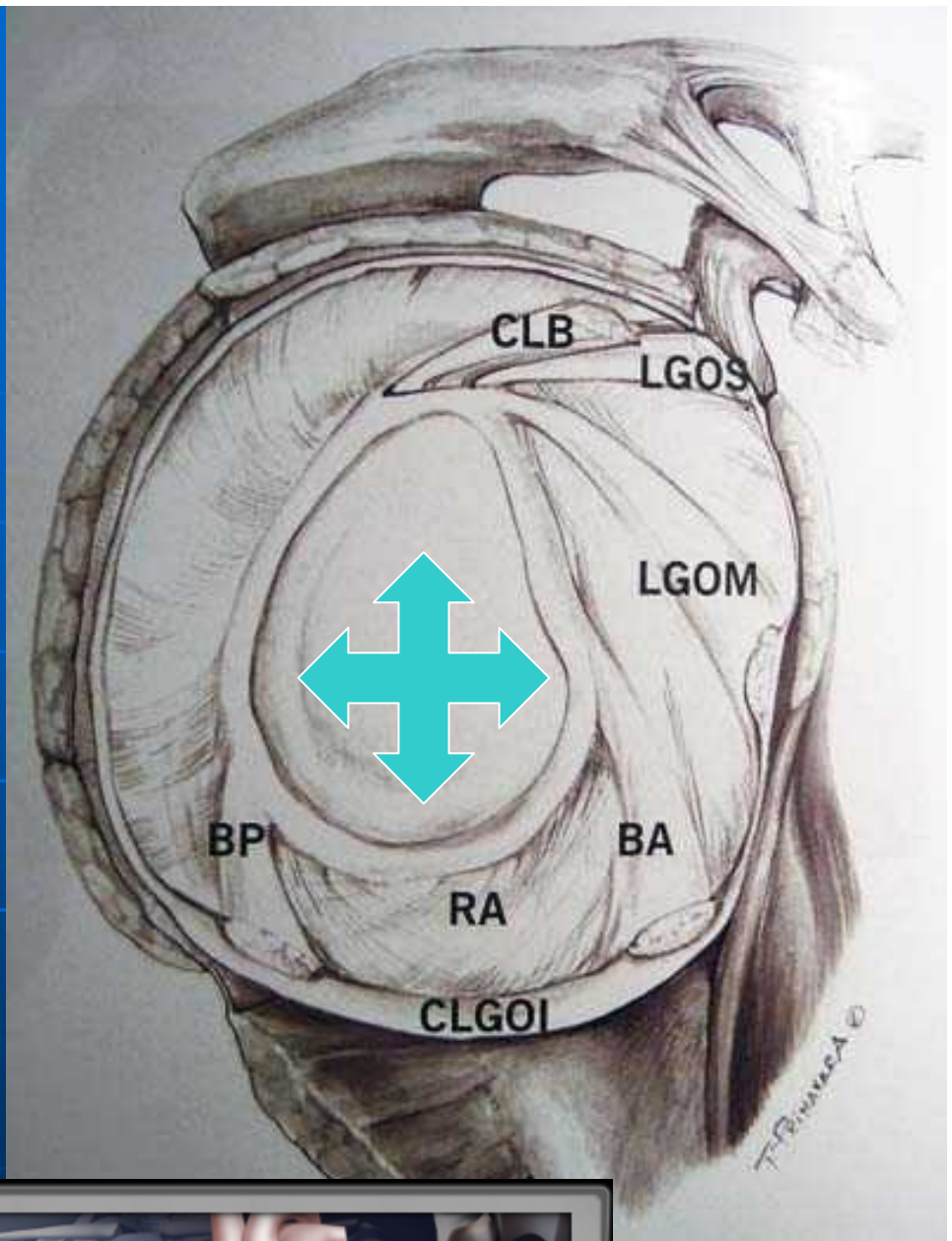

con il risultato di creare una  
instabilità potenziale o  
“microtraumatica”

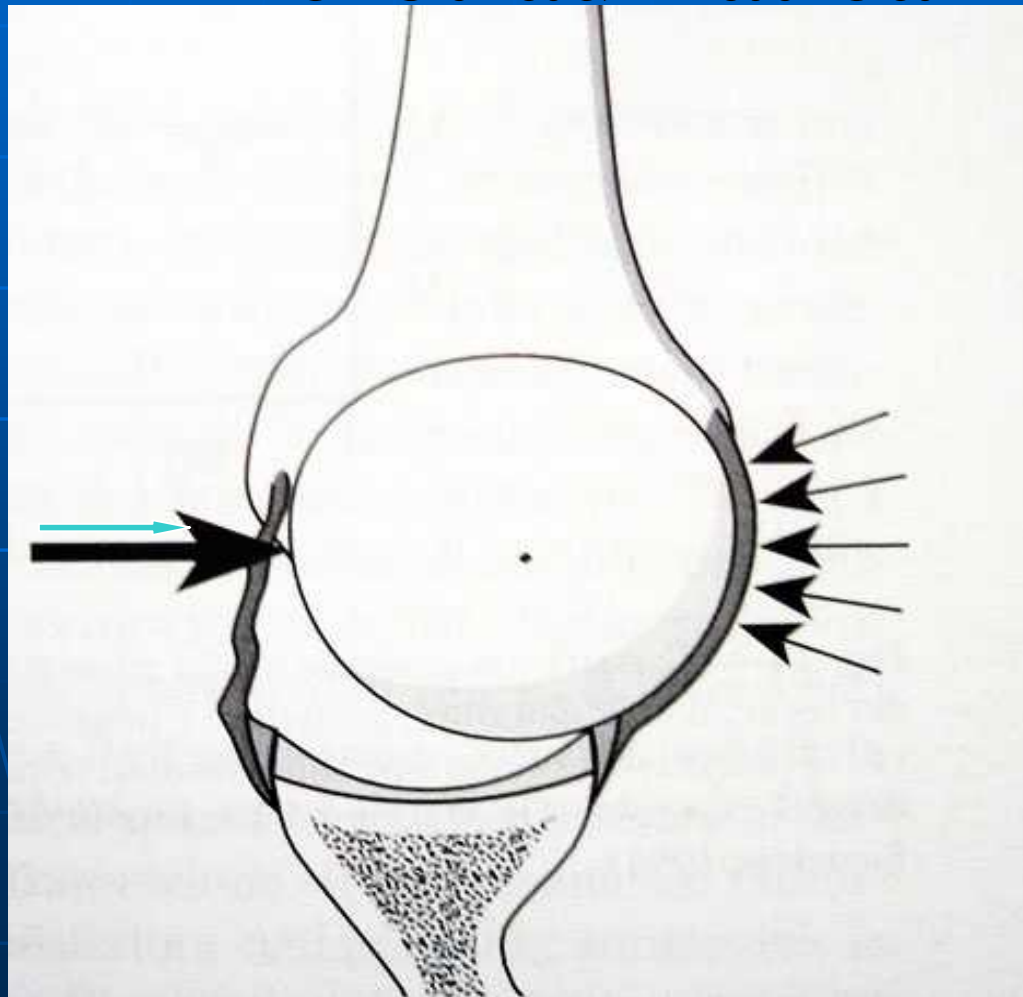

# Che può evolvere verso la lussazione

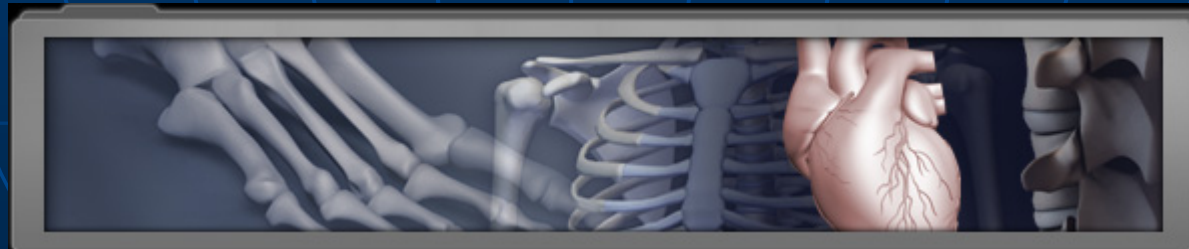
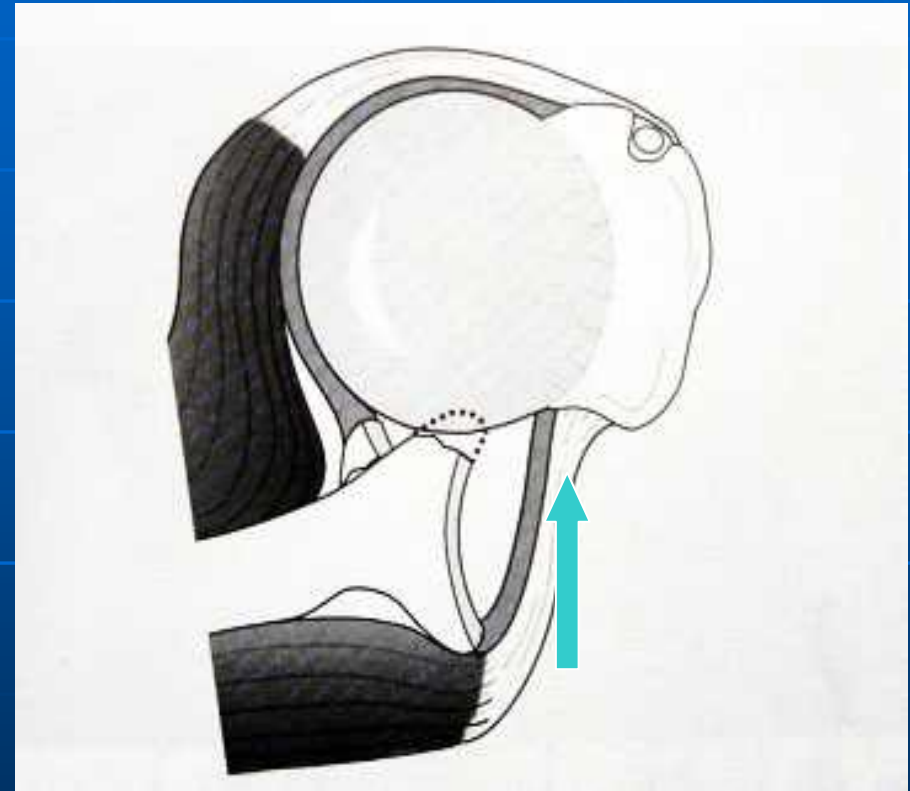
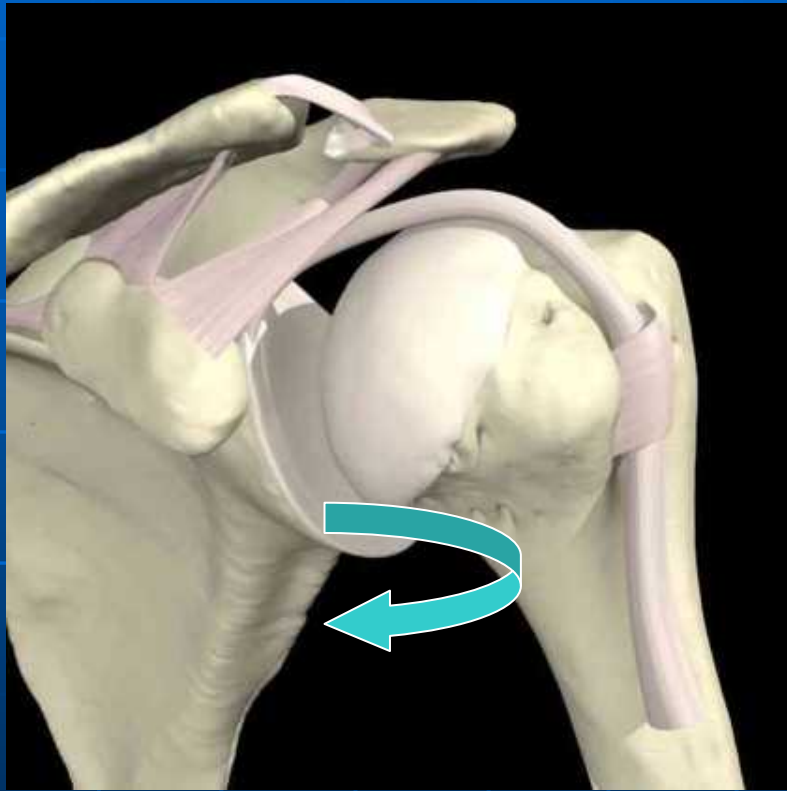



per permettere all'atleta di avere una prestazione ottimale è indispensabile minimizzare gli effetti o trattare in modo adeguato qualsiasi lesione

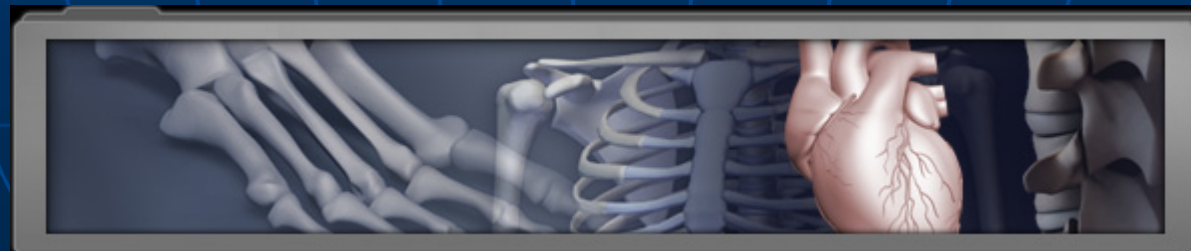

# NEL CASO DEL PORTIERE SIGNIFICA



RECUPERARE L'ESCURSIONE  
ARTICOLARE DELLA SPALLA CHE  
GLI PERMETTA IL GESTO  
ATLETICO RICHIESTO DAL RUOLO

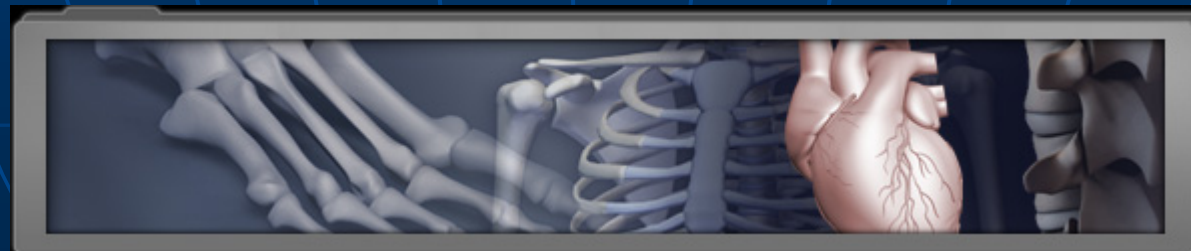

Prevenzione



Riabilitazione

Trattamento chirurgico

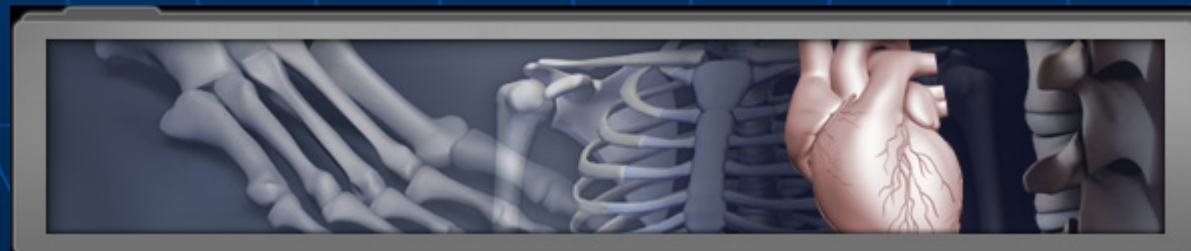

# Prevenzione delle lesioni

- Stabilità statica: migliorata con esercizi di controllo neuromuscolare (allenamento tecnico)
- Stabilità dinamica : -muscoli scapolari  
-cuffia rotatori  
(allenamento muscolare)

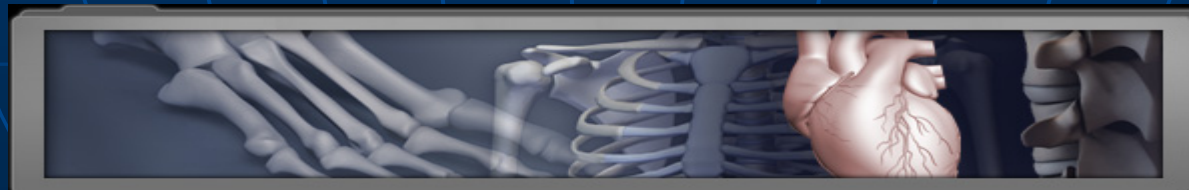



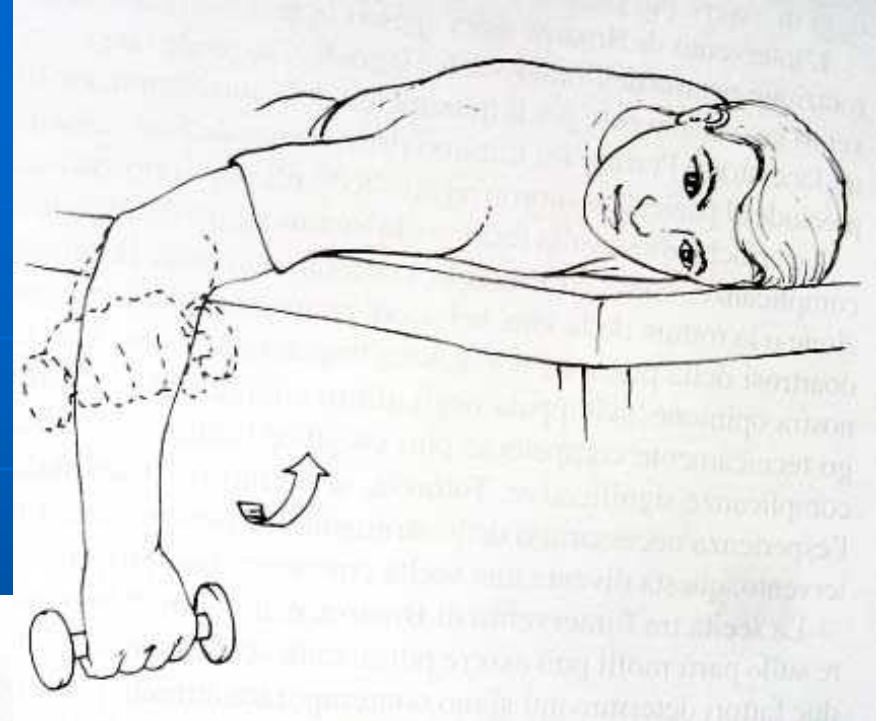

# Rinforzo del m.dentato anteriore

- Solleva e ruota la scapola
- Flessioni sulle braccia con incarcerationamento del dorso

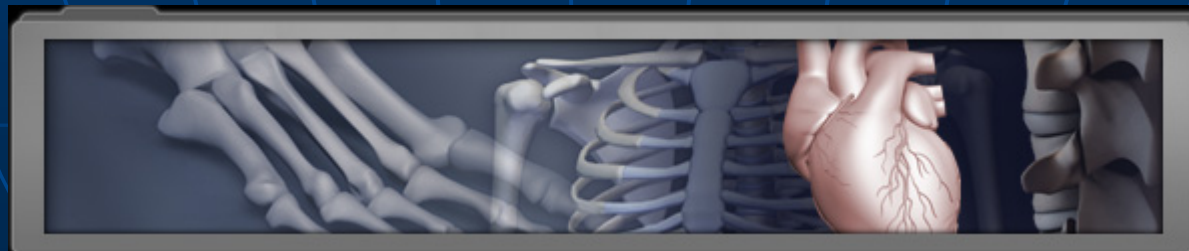
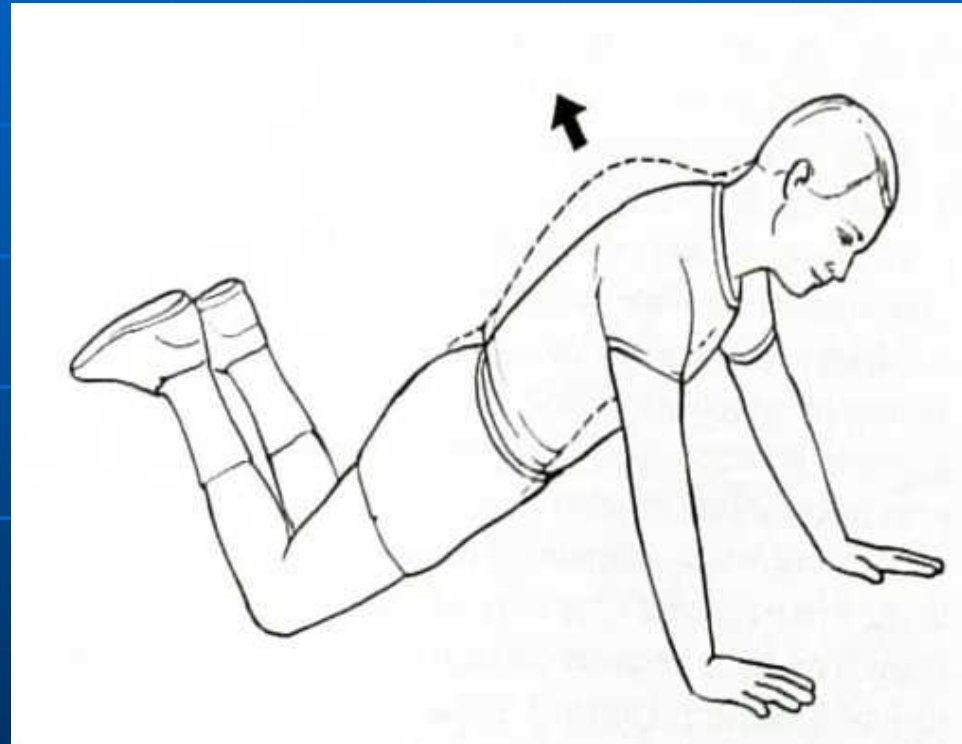

# Percorso riabilitativo

- Riduzione dell'ipersollecitazione
- Protezione e ripristino della cinematica articolare
- Stimolazione dell'equilibrio, della forza, della resistenza muscolare
- Ripresa dell'attività funzionale

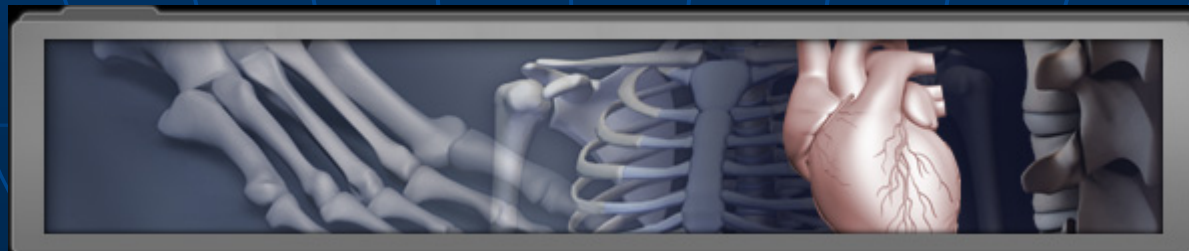

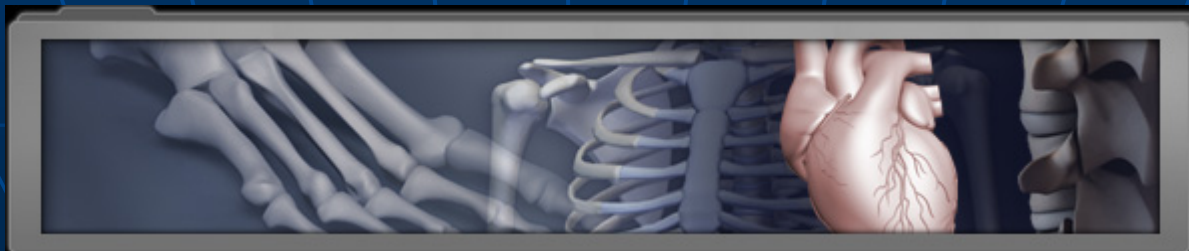
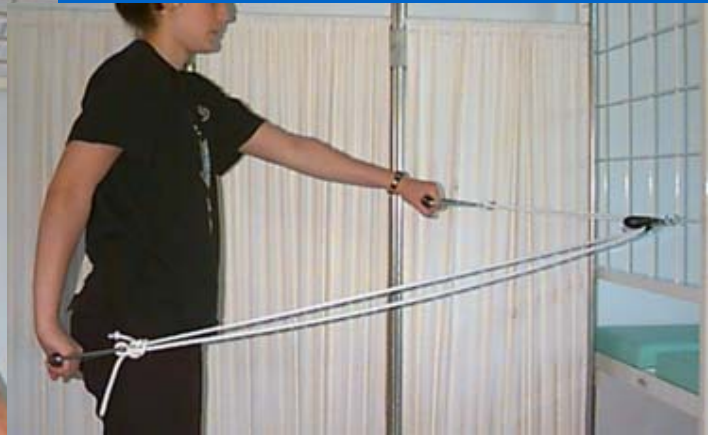



# “Stretching” della capsula posteriore



# Procedure chirurgiche

- Osteosintesi e stabilizzazione se  
lesioni osee
- Capsuloplastica nella instabilità
- Acromion plastica nella sindrome da  
conflitto
- Riparazione lesioni tendinee nelle  
lesioni della "cuffia"

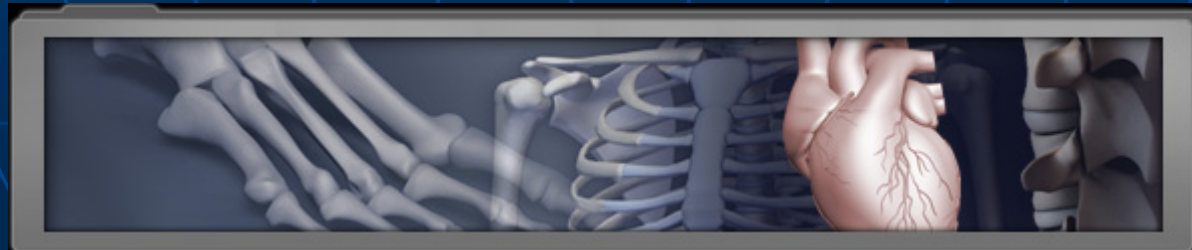

# Procedure chirurgiche

- Chirurgia "aperta"
- Chirurgia artroscopica

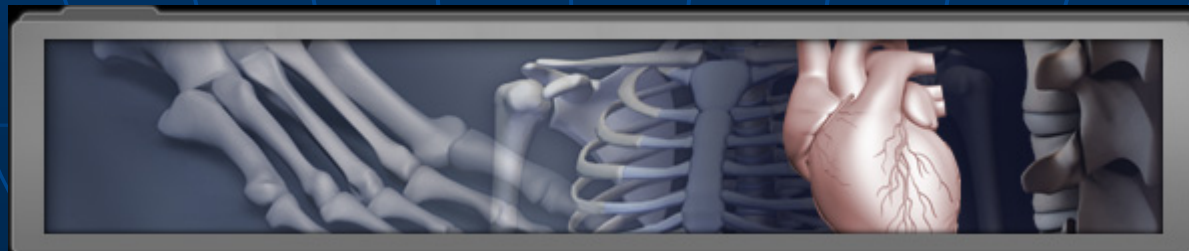

# Chirurgia “aperta”

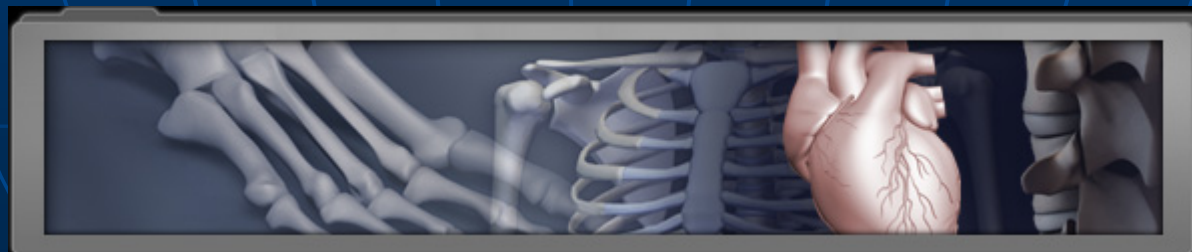



# Chirurgia artroscopica



# artroscopia

- Metodica chirurgica mini invasiva che permette la diagnosi ed il trattamento delle lesioni tendinee e capsulari riducendo l'aggressione del muscolo deltoide



# Scelta della metodica chirurgica “anche” in relazione alle esigenze funzionali





Negli ultimi anni il miglioramento delle tecniche chirurgiche, l'evoluzione delle procedure artroscopiche, il perfezionamento delle metodiche e dei mezzi di sintesi e di ancoraggio hanno consentito un più rapido ritorno alle attività sportiva dopo interventi di riparazione di cuffia o di capsuloplastica



## La riparazione biologica,

il recupero della funzionalità completa ed il ritorno all'attività agonistica devono comunque avvenire secondo tempi e modalità che non espongano a precoci ricadute o peggio, a danni irreversibili.

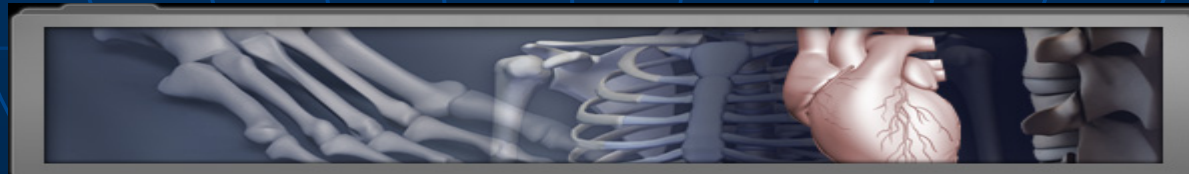
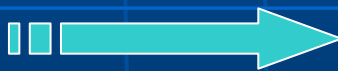

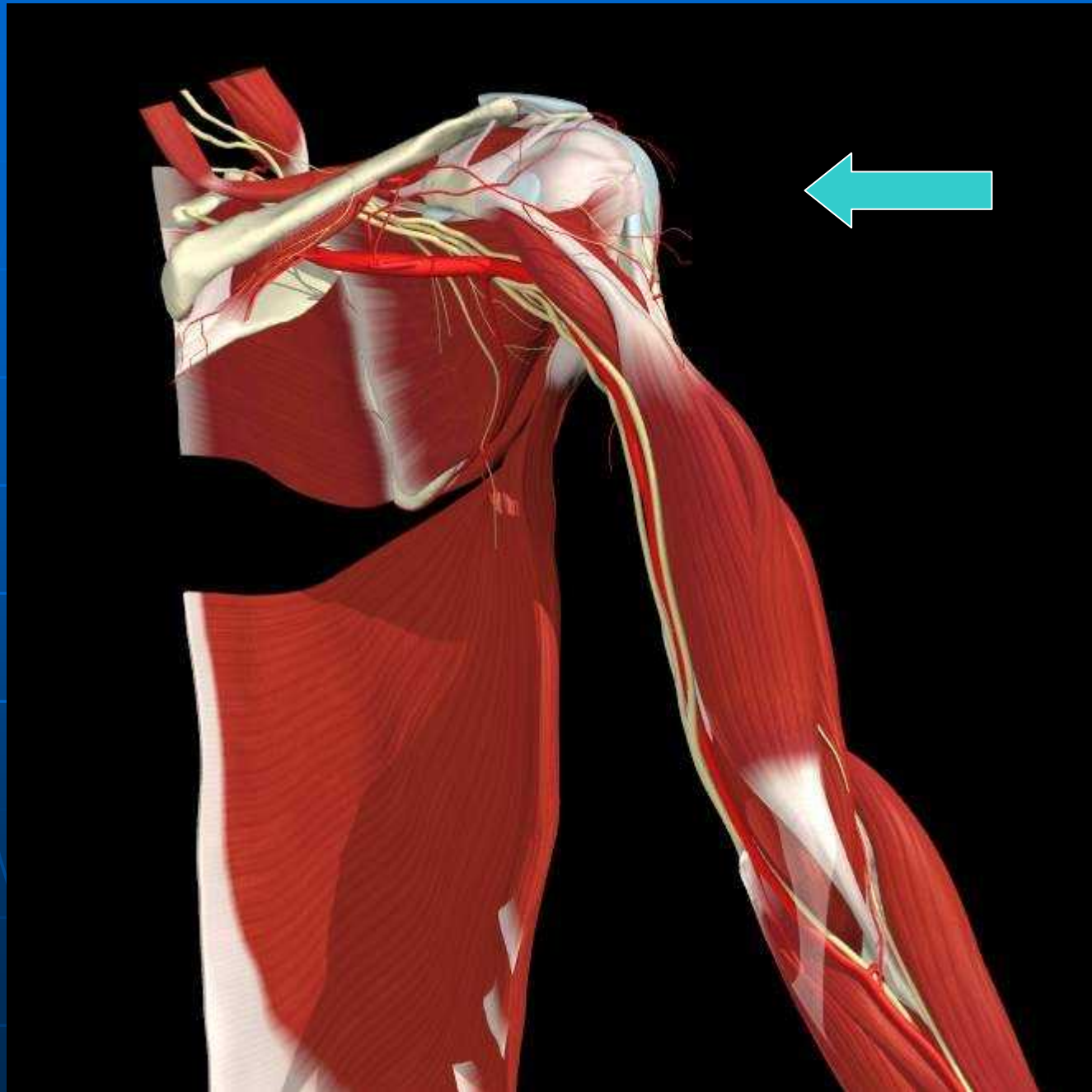

# Ogni attività sportiva ha la sua peculiarità

- Lo studio del gesto atletico
- Osservazione clinica
- interpretazione anatomica e funzionale

